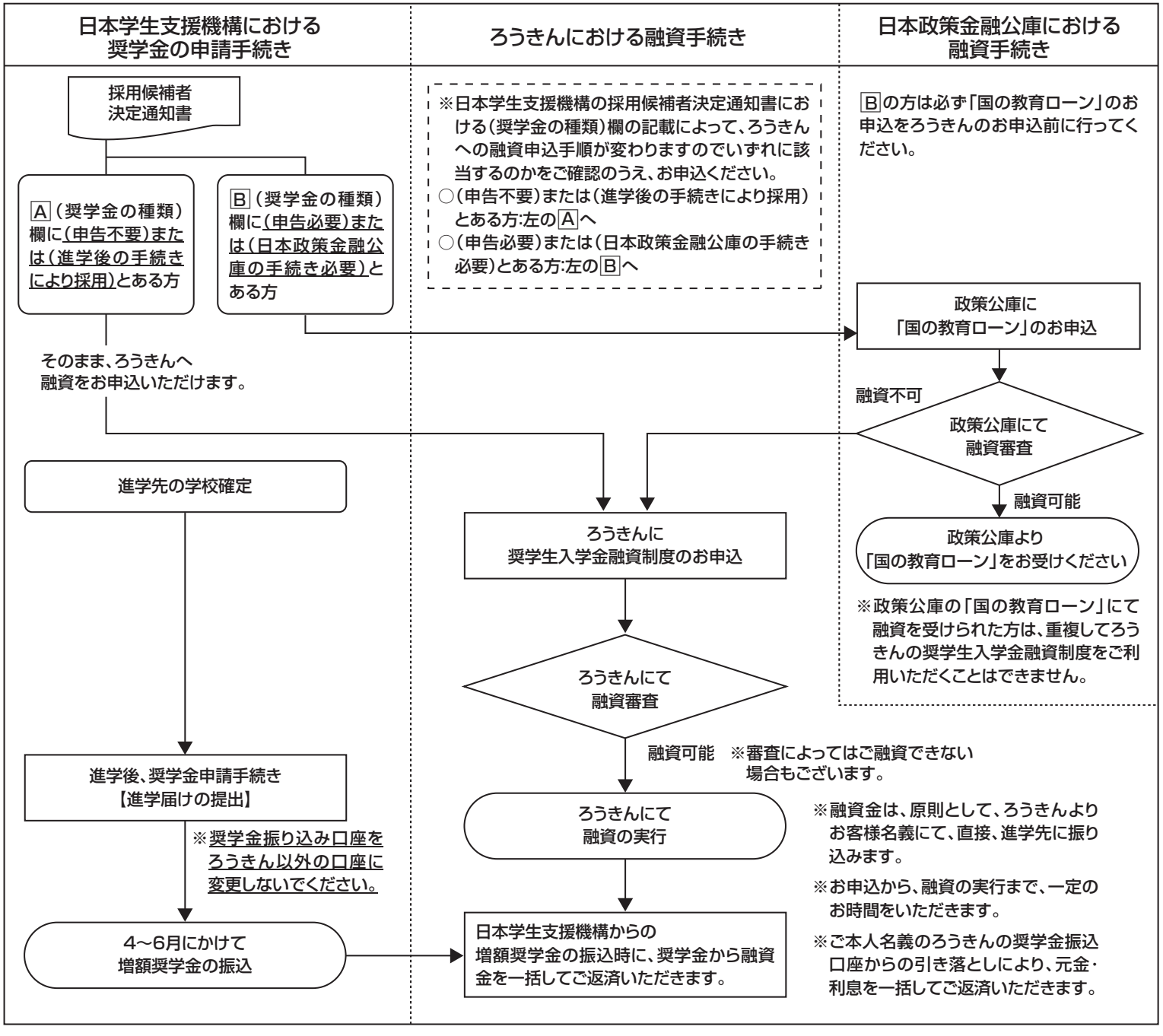○ろうきんの「奨学生入学金融資制度」のお申込から、融資実行およびご返済まで（概要）